PROCEDIMIENTO DE ATENCIÓN A QUEJAS EXTERNAS

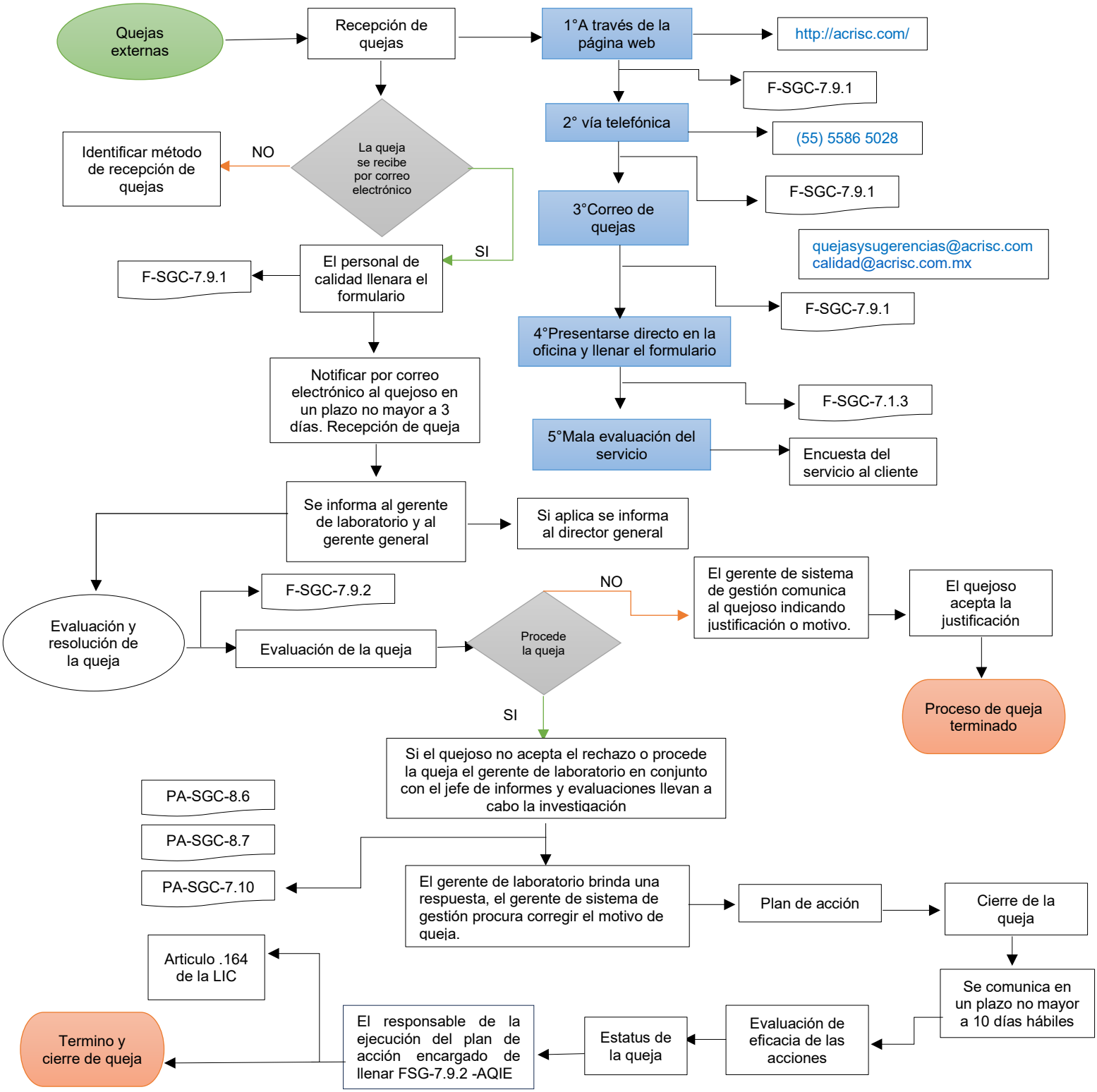

ESTE DOCUMENTO ES PROPIEDAD DE ACRI LABORATORIO, POR LO TANTO, ES CONFIDENCIAL. NO ESTÁ PERMITIDA SU REPRODUCCIÓN TOTAL O PARCIAL SIN LA AUTORIZACIÓN DEL DIRECTOR GENERAL.